Vo.153解答

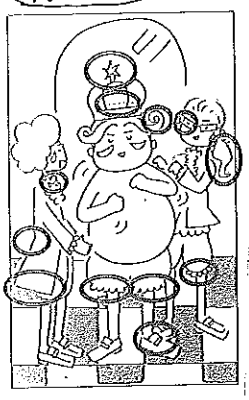

笑　顔

Vo.153解答

6	3	8	5	4	7	2	9	1
9	8	1	2	3	6	5	4	7
1	4	7	6	9	3	8	2	5
2	5	4	3	7	9	1	8	6
7	6	5	9	2	1	4	3	8
4	2	9	7	8	5	6	1	3
3	1	2	4	5	8	7	6	9
8	7	3	1	6	4	9	5	2
5	9	6	8	1	2	3	7	4

12月のニューズレター

Vo. 154

早いもので もうすぐ年の瀬。
毎日、あわただしくお過ごしの事と思います。

㈱迫広砕石

問題
まちがいが 7ケあります。

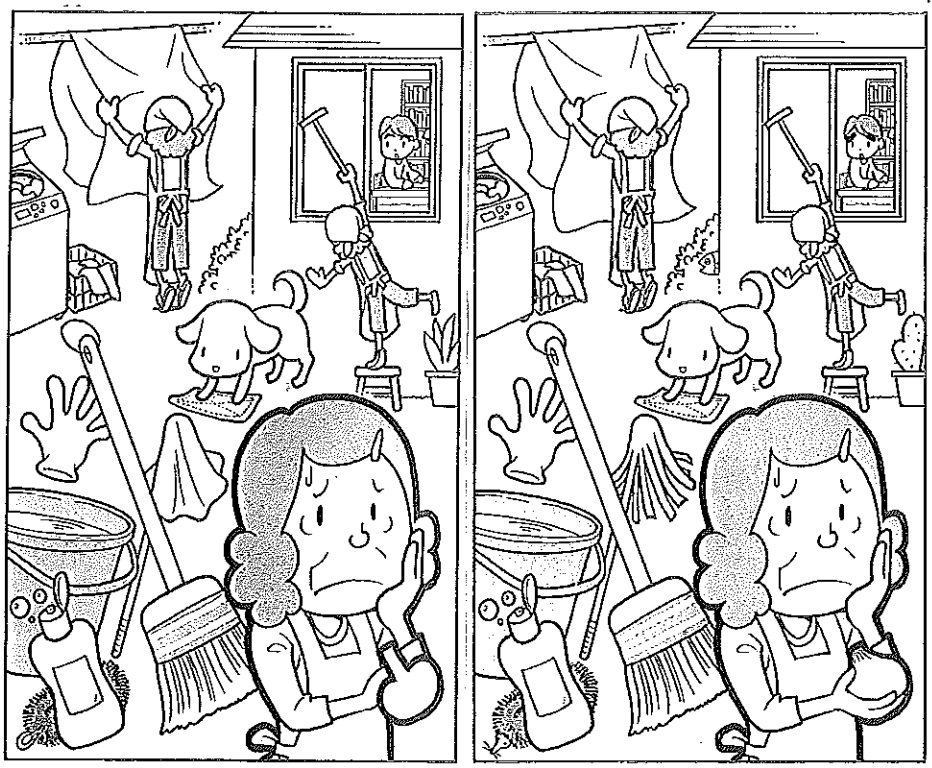

ナンプレ
- タテ列 ヨコ列 それぞれに1~9の数字が1つずつ入ります。
- 太枠で囲まれた3×3のブロックにも1~9の数字が1つずつ入ります。

交差ナンプレ
- 2本の対角線にも1~9の数字が1つずつ入ります。

不等式ナンプレ
- タテ、ヨコで数字は重復しません。
- 不等号の向きが各数字間で成立するようマス目を埋めていきます。

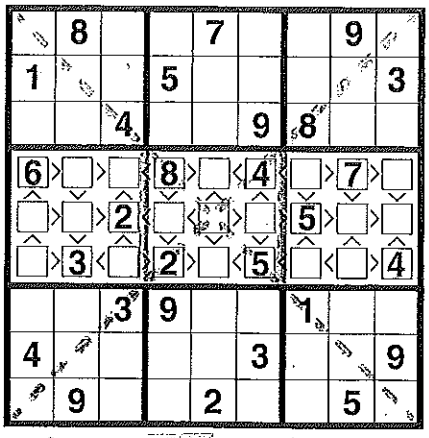

11月23日
ガラスの里園内にて「安佐まつり2016」が楽しみながら地元の中小企業や地域のことを知っていただこうと広島県中小企業家同友会広島安佐支部主催で行われました。
- 高級車、はたらく車の展示
- 様々な企業の商品販売等
- 警察、消防の紹介ブース 空手 演武
- 文教女子大の和太鼓 演奏
- アラフォーアイドルグループ悪女時代 オンステージ

スタンプラリーに参加してカープ選手サイン入りユニフォーム等が当たる大抽選会がありました。その景品の中に砕石 千分1名様が! もちろん、弊社からのスペシャルプレゼントです。また、専務私伝の焼きとり販売をさせていただきました。
休みなく焼いて150分で150食完売となりました。
多数の皆様にお越しいただき ありがとうございました。

11月5日
安芸高田市クリスタルアージョにて「2016安芸高田市合同企業説明会」が安芸高田市主催、安芸高田市工業会共催で行われました。
安芸高田市内の高校2年生約50名と企業19社が集まりました。弊社は砕石業について、仕事の魅力などをお話しさせていただきました。(伝わったかな?)
姿勢を正し、メモを取りながら真剣に話を聞く高校生の姿に身が引き締まりました。と、担当者常務の感想です。

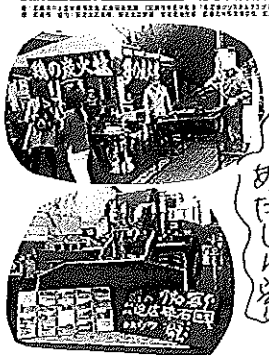

弊社社長は今回安佐まつりの運営スタッフとして携わらせていただきました
イベント前日、社長「明日、失敗する事は何もないなっ」と独り言。
翌朝、社長「失敗したー!!! 白いスガンはいて作業してしまった!!!」と寝言で起きる。
前日は大丈夫そうにぼやいてましたが、根が心配性の社長。
イベントの事が心配で心配で夢の中で失敗してたんですね(笑)
ですが、イベントは大盛況で安心しましたね。

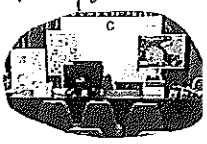

迫広砕石	検索

2016. 12